CHAMPION

Иллюстрированный каталог запасных частей

Модель: ET1003A

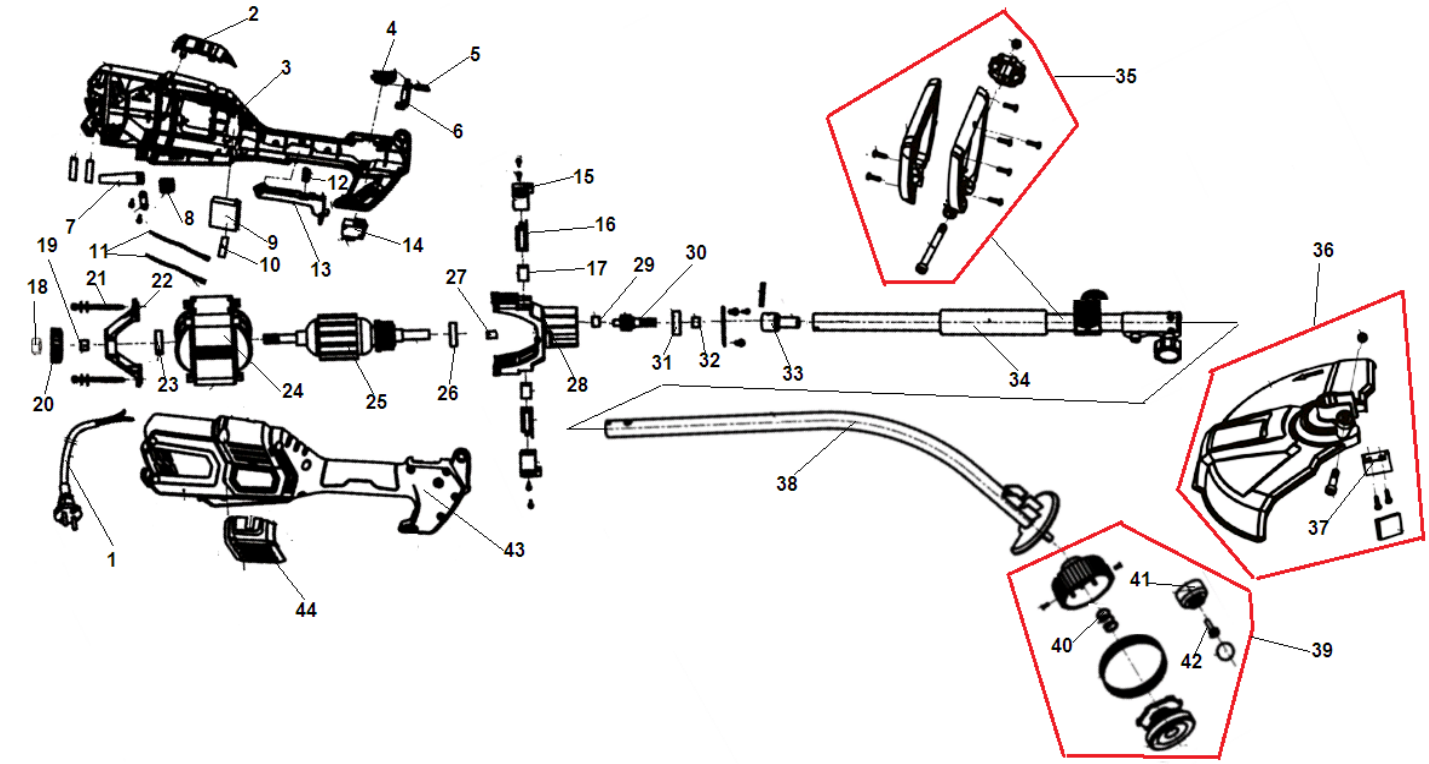


| № | Артикул | Наименование | К-во | № | Артикул | Наименование | К-во |
|---|---|---|---|---|---|---|---|
| 1 | DPR8422-692001 | Кабель питания с вилкой | 1 | 23 | 8BC-220807-ST03 | Подшипник задний 608 | 1 |
| 2 | PR8020-692203SB | Накладка корпуса левая | 1 | 24 | PR8405-692202 | Статор | 1 |
| 3 | 8006-692202-0043910 | Корпус левая половина | 1 | 25 | PR8402-692209 | Ротор | 1 |
| 4 | PR8312-692201RI | Кнопка верх | 1 | 26 | 8BC-221006-ST | Подшипник передний 6900Z | 1 |
| 5 | R8342-691302 | Пружина кнопки | 1 | 27 | DPR8087-692201 | Проставка резиновая | 1 |
| 6 | PR8204-691301SB | Рычаг верхней кнопки | 1 | 28 | R8292-692201 | Корпус щеткодержателя | 1 |
| 7 | PR8332-532101-01 | Оболочка кабеля защитная | 1 | 29 | 8BE-100608 | Подшипник ред-ра игольчатый | 1 |
| 8 | PR8411-522201 | Клемная колодка | 1 | 30 | 8081-692203-0000000 | Вал редуктора | 1 |
| 9 | 8414-692203-0000010 | Плата плавного пуска | 1 | 31 | 103050299 | Подшипник передний 628 | 1 |
| 10 | PR9455-691501 | Прокладка -фиксатор | 1 | 32 | R8224-670202 | Втулка вала | 1 |
| 11 | PR8413-692204 | Провода | 1 | 33 | PR8081-691504-01 | Адаптер вала | 1 |
| 12 | R8342-692001 | Пружина рычага включения | 1 | **34** | **8440-692203-0100110** | **Штанга верхняя комплект** | **1** |
| 13 | PR8044-692201RI | Рычаг включения | 1 | **35** | **PR8440-523899SB** | **Рукоятка в сборе** | **1** |
| 14 | 8042-522502-0000010 | Микровыключатель | 1 | **36** | **L1605049** | **Кожух комплект** | **1** |
| 15 | P202999001606 | Щеткодержатель | 1 | 37 | R8231-691101 | Нож кожуха | 1 |
| 16 | 8409-692204-0000000 | Направляющая щетки | 1 | **38** | **199060000510** | **Штанга нижняя комплект** | **1** |
| 17 | 8406-692201-0000010 | Щетка электродвигателя | 1 | **39** | **PR8440-692298SB** | **Триммерная головка** | **1** |
| 18 | R8NG-06B-1005 | Гайка крепления крыльчатки | 1 | 40 | 8342-691101-0000000 | Пружина триммерной головки | 1 |
| 19 | 8224-670202-0000000 | Втулка вала | 1 | 41 | PR8313-691101 | Кнопка выпуска лески | 1 |
| 20 | PR8403-692202WA | Крыльчатка ротора | 1 | 42 | R8206-691301 | Болт кнопки | 1 |
| 21 | R8206-481001 | Болт 4x55 | 2 | 43 | 8006-692201-0143910 | Корпус правая половина | 1 |
| 22 | R8292-692202 | Держатель задний | 1 | 44 | PR8020-692204SB | Накладка корпуса правая | 1 |